

# Kralupy nad Vltavou

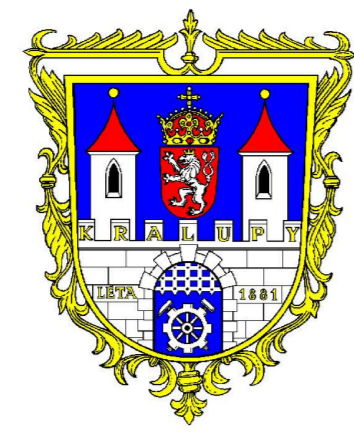

1 : 5 000

ÚZEMNÍ PLÁN  
ZÁKLADNÍ ČLENĚNÍ ÚZEMÍ


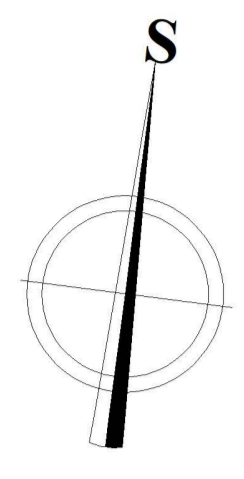

LEGENDA	
	HRANICE ŘEŠENÉHO ÚZEMÍ
	HRANICE PLOCH ZÁKONNĚ ZEMĚDĚLSKÝCH ÚZEMÍ K.Ú. 2/1, 2/2
	ZP1 ZEMĚDĚLSKÉ KULTURNÍ PLOCHY
	P01 PLOCHY VEŘEJNÝCH SLUŽEB
	P02 PLOCHY ZÁKONNĚ VYKALNÉ
	PLOCHY S PŘEDMĚNOU ÚZEMNÍ STRUKTURA
	ÚZEMNÍ REZERVA

**ZÁZNAM O ČINNOSTI**  
pořadové číslo projektu: zpráva o činnosti projektu...  
datum vydání: 02/2021  
autor: Ing. arch. Vlasta Poláčková, Urbanistický atelier ÚP-24  
koordinátor: Ing. arch. Vlasta Poláčková  
urbanista: Ing. arch. Marek Bečka  
spolupráce: Ing. Milena Moravková, Mgr. Věra Janáková, Ing. Kateřka Blauzerová  
Ing. Milena Jankovská, referent odboru výstavby a územního plánování  
Zastupitelstvo města Kralupy nad Vltavou  
podpis a otisk úředního razítka.

**ZÁZNAM O ČINNOSTI**  
pořadové číslo projektu: zpráva o činnosti projektu...  
datum vydání: 02/2021  
autor: Ing. arch. Vlasta Poláčková, Urbanistický atelier ÚP-24  
koordinátor: Ing. arch. Vlasta Poláčková  
urbanista: Ing. arch. Marek Bečka  
spolupráce: Ing. Milena Moravková, Mgr. Věra Janáková, Ing. Kateřka Blauzerová  
Ing. Milena Jankovská, referent odboru výstavby a územního plánování  
Zastupitelstvo města Kralupy nad Vltavou  
podpis a otisk úředního razítka.

**KRALUPY NAD VLTAVOU**  
ÚPLNÉ ZNĚNÍ ÚZEMNÍHO PLÁNU PO ZMĚNĚ Č.4  
název výkresu: **ZÁKLADNÍ ČLENĚNÍ ÚZEMÍ** měřítko: 1 : 5 000 číslo výkresu: **P1**  
projektant: Ing. arch. Vlasta Poláčková, Urbanistický atelier ÚP-24, K.Červenému vrchu 845/2b, 160 00 Praha 6  
autorský kolektiv zpracovatele ÚP: koordinátor: Ing. arch. Vlasta Poláčková  
urbanista: Ing. arch. Marek Bečka  
spolupráce: Ing. Milena Moravková, Mgr. Věra Janáková, Ing. Kateřka Blauzerová  
digitální zpracování: Hydrosoft Velešlavín s.r.o., U Sadu 13, 162 00 Praha 6  
příloha: Městský úřad Kralupy nad Vltavou číslo ambony: 02/2021 datum: 04/2021 číslo: 001

**KRALUPY NAD VLTAVOU**  
ÚPLNÉ ZNĚNÍ ÚZEMNÍHO PLÁNU PO ZMĚNĚ Č.4  
název výkresu: **ZÁKLADNÍ ČLENĚNÍ ÚZEMÍ** měřítko: 1 : 5 000 číslo výkresu: **P1**  
projektant: Ing. arch. Vlasta Poláčková, Urbanistický atelier ÚP-24, K.Červenému vrchu 845/2b, 160 00 Praha 6  
autorský kolektiv zpracovatele ÚP: koordinátor: Ing. arch. Vlasta Poláčková  
urbanista: Ing. arch. Marek Bečka  
spolupráce: Ing. Milena Moravková, Mgr. Věra Janáková, Ing. Kateřka Blauzerová  
digitální zpracování: Hydrosoft Velešlavín s.r.o., U Sadu 13, 162 00 Praha 6  
příloha: Městský úřad Kralupy nad Vltavou číslo ambony: 02/2021 datum: 04/2021 číslo: 001