Kralupy nad Vltavou

1 : 5 000

ÚZEMNÍ PLÁN
ZÁKLADNÍ ČLENĚNÍ ÚZEMÍ

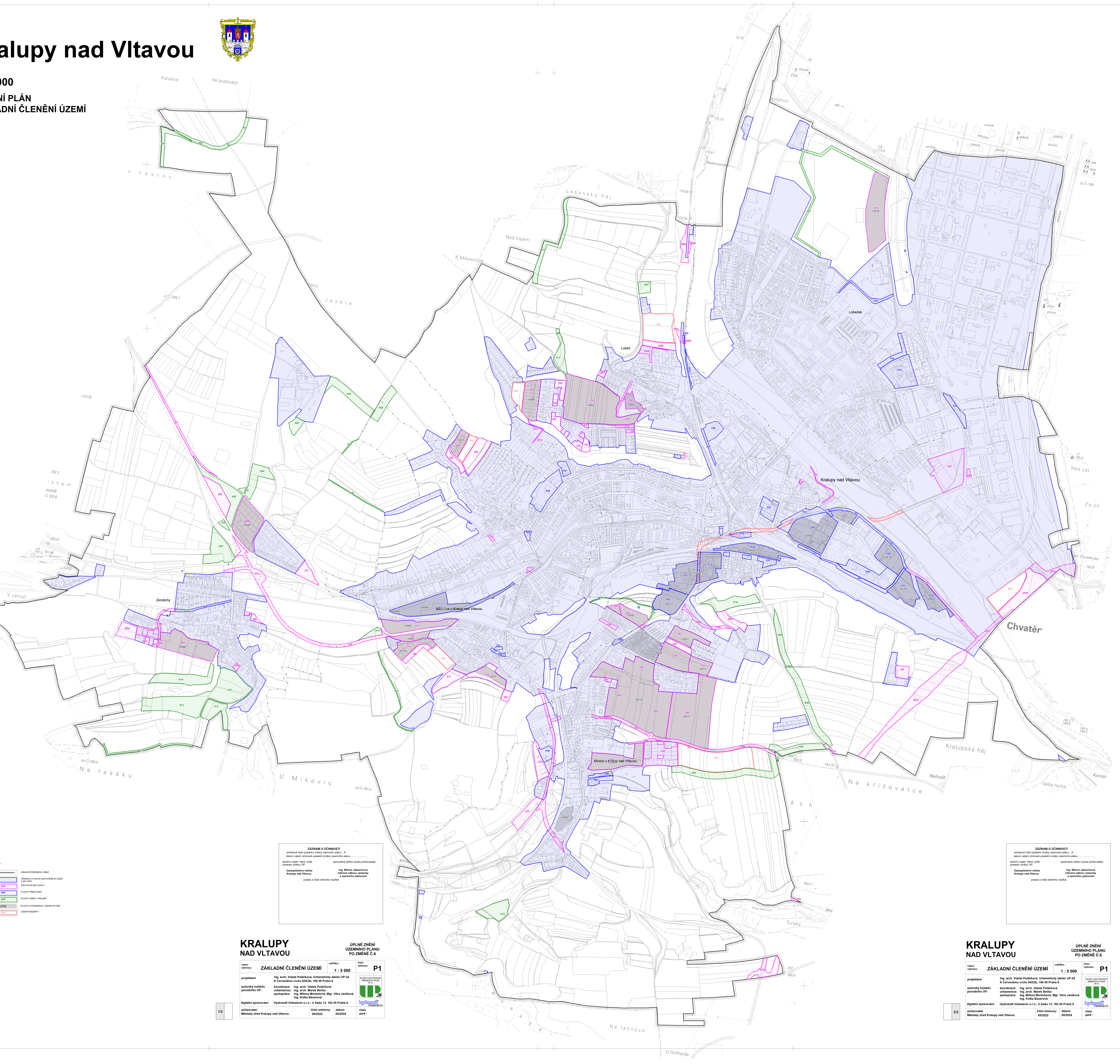

LEGENDA

- HRANICE ŘEŠENÉHO ÚZEMÍ
- HRANICE A PLOCHA ZASTAVĚNÉHO ÚZEM K 28.4.2023
- Z04 — ZASTAVITELNÉ PLOCHY
- P01 — PLOCHY PŘESTAVBY
- K01 — PLOCHY ZMĚN V KRAJINĚ
- US02 — PLOCHY S PODMÍNKOU ÚZEMNÍ STUDIE
- R01 — ÚZEMNÍ REZERVY

ZÁZNAM O ÚČINNOSTI

pořadové číslo poslední změny územního plánu:...6
datum nabytí účinnosti poslední změny územního plánu:......................

správní orgán, který vydal poslední změnu ÚP:
Zastupitelstvo města Kralupy nad Vltavou

oprávněná úřední osoba pořizovatele:
Ing. Milena Jakeschová, referent odboru výstavby a územního plánování

podpis a otisk úředního razítka:

KRALUPY
NAD VLTAVOU

ÚPLNÉ ZNĚNÍ ÚZEMNÍHO PLÁNU PO ZMĚNĚ Č.6

název výkresu: **ZÁKLADNÍ ČLENĚNÍ ÚZEMÍ**	měřítko: **1 : 5 000**	číslo výkresu: **P1**	
projektant:	Ing. arch. Vlasta Poláčková, Urbanistický atelier UP-24, K Červenému vrchu 845/2b, 160 00 Praha 6		
autorský kolektiv původního ÚP:	koordinace: Ing. arch. Vlasta Poláčková; urbanismus: Ing. arch. Marek Bečka; spolupráce: Ing. Milena Morávková, Mgr. Věra Janíková, Ing. Květa Bauerová		
digitální zpracování:	Hydrosoft Veleslavín s.r.o., U Sadu 13, 162 00 Praha 6		
pořizovatel: Městský úřad Kralupy nad Vltavou	číslo smlouvy: 05/2022	datum: 05/2024	číslo paré:

1/2

ZÁZNAM O ÚČINNOSTI

pořadové číslo poslední změny územního plánu:...6
datum nabytí účinnosti poslední změny územního plánu:......................

správní orgán, který vydal poslední změnu ÚP:
Zastupitelstvo města Kralupy nad Vltavou

oprávněná úřední osoba pořizovatele:
Ing. Milena Jakeschová, referent odboru výstavby a územního plánování

podpis a otisk úředního razítka:

KRALUPY
NAD VLTAVOU

ÚPLNÉ ZNĚNÍ ÚZEMNÍHO PLÁNU PO ZMĚNĚ Č.6

název výkresu: **ZÁKLADNÍ ČLENĚNÍ ÚZEMÍ**	měřítko: **1 : 5 000**	číslo výkresu: **P1**	
projektant:	Ing. arch. Vlasta Poláčková, Urbanistický atelier UP-24, K Červenému vrchu 845/2b, 160 00 Praha 6		
autorský kolektiv původního ÚP:	koordinace: Ing. arch. Vlasta Poláčková; urbanismus: Ing. arch. Marek Bečka; spolupráce: Ing. Milena Morávková, Mgr. Věra Janíková, Ing. Květa Bauerová		
digitální zpracování:	Hydrosoft Veleslavín s.r.o., U Sadu 13, 162 00 Praha 6		
pořizovatel: Městský úřad Kralupy nad Vltavou	číslo smlouvy: 05/2022	datum: 05/2024	číslo paré:

2/2